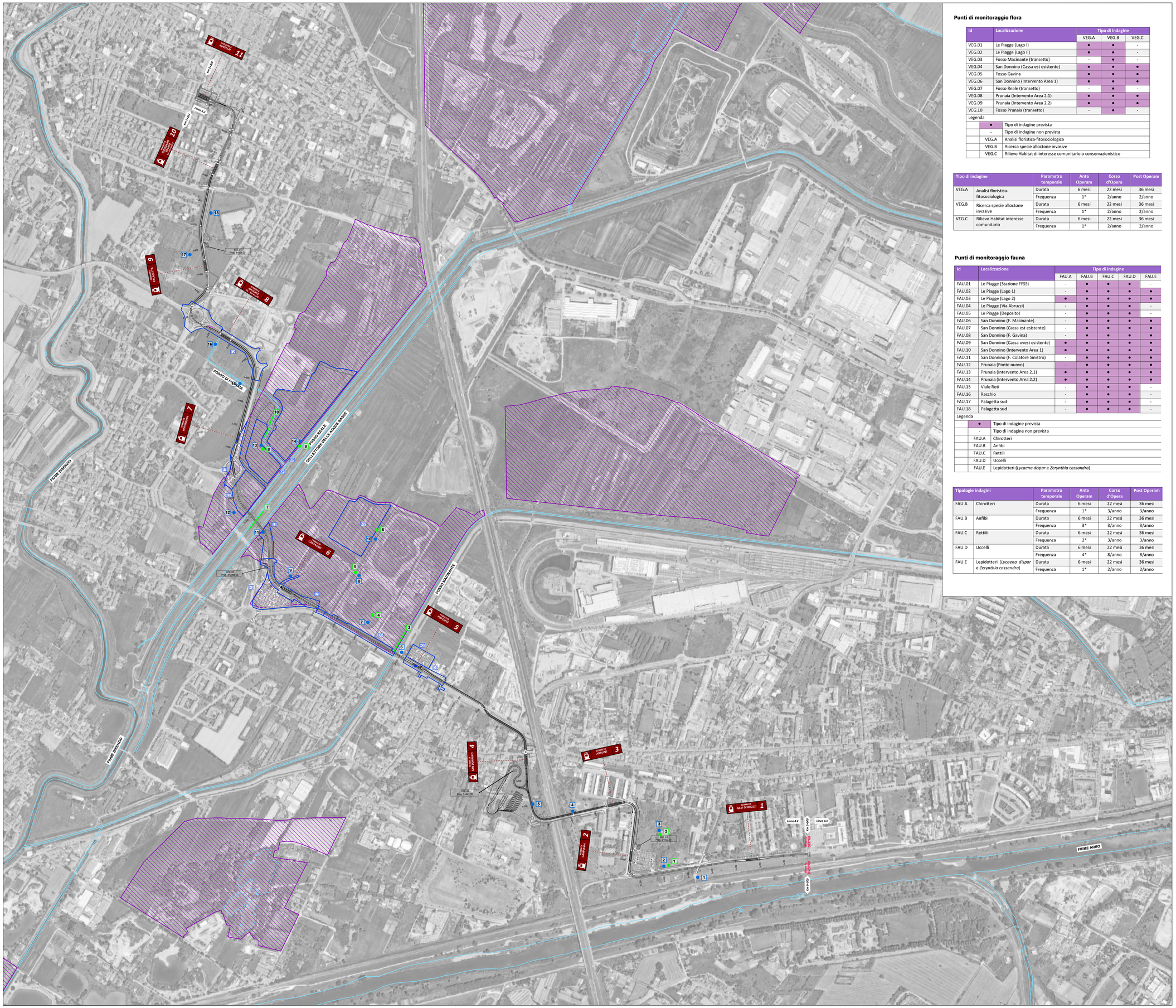

Punti di monitoraggio flora

Id	Localizzazione	Tipo di indagine		
		VEG.A	VEG.B	VEG.C
VEG.01	Le Piagge (Lago I)	●	●	-
VEG.02	Le Piagge (Lago II)	●	●	-
VEG.03	Fosso Macinante (transetto)	-	●	-
VEG.04	San Donnino (Cassa est esistente)	●	●	●
VEG.05	Fosso Gavina	●	●	●
VEG.06	San Donnino (Intervento Area 1)	●	●	●
VEG.07	Fosso Reale (transetto)	-	●	-
VEG.08	Prunaia (Intervento Area 2.1)	●	●	●
VEG.09	Prunaia (Intervento Area 2.2)	●	●	●
VEG.10	Fosso Prunaia (transetto)	-	●	-

Legenda

●	Tipo di indagine prevista
-	Tipo di indagine non prevista
VEG.A	Analisi floristica-fitosociologica
VEG.B	Ricerca specie alloctone invasive
VEG.C	Rilievo Habitat di interesse comunitario o conservazionistico

Tipo di indagine		Parametro temporale	Ante Operam	Corso d'Opera	Post Operam
VEG.A	Analisi floristica-fitosociologica	Durata	6 mesi	22 mesi	36 mesi
		Frequenza	1*	2/anno	2/anno
VEG.B	Ricerca specie alloctone invasive	Durata	6 mesi	22 mesi	36 mesi
		Frequenza	1*	2/anno	2/anno
VEG.C	Rilievo Habitat interesse comunitario	Durata	6 mesi	22 mesi	36 mesi
		Frequenza	1*	2/anno	2/anno

Punti di monitoraggio fauna

Id	Localizzazione	Tipo di indagine				
		FAU.A	FAU.B	FAU.C	FAU.D	FAU.E
FAU.01	Le Piagge (Stazione FFSS)		●	●	●	
FAU.02	Le Piagge (Lago 1)	-	●	●	●	●
FAU.03	Le Piagge (Lago 2)	●	●	●	●	●
FAU.04	Le Piagge (Via Abruzzi)	-	●	●	●	-
FAU.05	Le Piagge (Deposito)	-	●	●	●	-
FAU.06	San Donnino (F. Macinante)	-	●	●	●	●
FAU.07	San Donnino (Cassa est esistente)	-	●	●	●	●
FAU.08	San Donnino (F. Gavina)	-	●	●	●	●
FAU.09	San Donnino (Cassa ovest esistente)	●	●	●	●	●
FAU.10	San Donnino (Intervento Area 1)	●	●	●	●	●
FAU.11	San Donnino (F. Colatore Sinistro)	-	●	●	●	●
FAU.12	Prunaia (Ponte nuovo)	-	●	●	●	●
FAU.13	Prunaia (Intervento Area 2.1)	●	●	●	●	●
FAU.14	Prunaia (Intervento Area 2.2)	●	●	●	●	●
FAU.15	Viale Roti	-	●	●	●	-
FAU.16	Racchio	-	●	●	●	-
FAU.17	Palagetta sud	-	●	●	●	-
FAU.18	Palagetta sud	-	●	●	●	-

Legenda

●	Tipo di indagine prevista
-	Tipo di indagine non prevista
FAU.A	Chirotteri
FAU.B	Anfibi
FAU.C	Rettili
FAU.D	Uccelli
FAU.E	Lepidotteri (*Lycaena dispar* e *Zerynthia cassandra*)

Tipologie indagini		Parametro temporale	Ante Operam	Corso d'Opera	Post Operam
FAU.A	Chirotteri	Durata	6 mesi	22 mesi	36 mesi
		Frequenza	1*	3/anno	3/anno
FAU.B	Anfibi	Durata	6 mesi	22 mesi	36 mesi
		Frequenza	3*	3/anno	3/anno
FAU.C	Rettili	Durata	6 mesi	22 mesi	36 mesi
		Frequenza	2*	3/anno	3/anno
FAU.D	Uccelli	Durata	6 mesi	22 mesi	36 mesi
		Frequenza	4*	8/anno	8/anno
FAU.E	Lepidotteri (*Lycaena dispar* e *Zerynthia cassandra*)	Durata	6 mesi	22 mesi	36 mesi
		Frequenza	1*	2/anno	2/anno

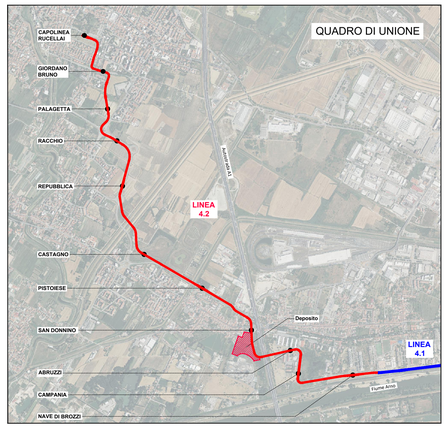

LEGENDA

- Linea tramviaria
- Deposito
- Fermate
- Parcheggi
- Cantieri
- Corsi e specchi d'acqua

Siti della Rete Natura 2000

- Zona Speciale di Conservazione/Zona di Protezione Speciale (ZSC/ZPS) Stagni della Piana Fiorentina e Pratese (IT5140011)

Punti di monitoraggio

- Monitoraggio flora
- Monitoraggio fauna
- Transetti
- N di monitoraggio
- N. di monitoraggio

FONTE:
MASE, Portale FTP, shapefile Rete Natura 2000 agg. 2023

SCALA GRAFICA 1:5000

0m 100 200 300 400 500m

Finanziato dall'Unione europea NextGenerationEU

Ministero delle Infrastrutture e dei Trasporti

Italiadomani PIANO NAZIONALE DI RIPRESA E RESILIENZA

COMUNE DI FIRENZE

PROGETTO DEFINITIVO

CUP: H91I12000770005 CIG: 9524700F13

STUDI PER PROCEDURA PAUR

SINCA

ELABORATI PLANIMETRICI

Planimetria di localizzazione dei punti di monitoraggio - Fattore Biodiversità

STAZIONE APPALTANTE - COMUNE DI FIRENZE		
DIRETTORE DEL SETTORE **Ing. Michele Priore**	RUP **Ing. Giacomo Bioli Pini**	DEC **Ing. Andrea Adinolfi**

APPALTATORE	GRUPPO DI PROGETTAZIONE
MANDATARIA cmb MANDANTI ALSTOM HITACHI Inspire the Next Rcom.net a Freeday company	MANDATARIA PROGETTIAMO MANDANTI SDAprogetti ASSOCIAZIONE PROFESSIONALE INGEGNERI STUDIO MATTIOLI ENERGY Engineer Today iRide ETS Engineering Technology & Service ARCHLANDSCAPE DESIGN STUDIO steer Responsabile Integrazione Prestazioni Specialistiche ARMAMENTA Ing. Filippo Busola Progettista Ing. Mauro Di Prete

Commessa				Fase	Dirigine	Ambito	Disciplina		Attività		Parte d'opera		Tipologia		Progressivo			Rev.	Scala
F	L	4	2	D	I	P	A	V	I	0	1	E	G	G	P	L	1	3	A	1:5000

REVISIONE	DATA	DESCRIZIONE	SOCIETÀ	REDATTO	VISTO	APPROVATO
REV A	11/2024	Emissione per CdS	IRIDE	F.Massari	F.Massari	M.Di Prete

Il presente documento non potrà essere copiato, riprodotto o altrimenti pubblicato, in tutto o in parte, senza il consenso scritto del Comune di Firenze. Ogni utilizzo non autorizzato sarà perseguito a norma di legge.
This document may not be copied, reproduced or published, either in part or in its entirety, without the written permission of Comune di Firenze. Unauthorized use will be prosecuted by law.